

KONSULTACJE SPOŁECZNE

POROZMAWIAJMY O BEZPIECZEŃSTWIE
MOŻESZ MIEĆ NA TO WPŁYW



23.11.2017
godz. 17.00



Cedynia
sala w Cedyńskim Ośrodku
Kultury i Sportu

KOMENDA WOJEWÓDZKA POLICJI
w Szczecinie

KOMENDA POWIATOWA POLICJI
w Gryfnie

KOMISARIAT POLICJI
w Chojnie



MINISTERSTWO
SPRAW WEWNĘTRZNYCH
I ADMINISTRACJI



Krajowa Mapa Zagrożeń Bezpieczeństwa



**Chcesz wiedzieć,
czy w Twojej okolicy
jest bezpiecznie?**

Możesz mieć na to wpływ!

Podziel się swoimi spostrzeżeniami!

Reaguj na zagrożenia!

Odwiedź Krajową Mapę Zagrożeń Bezpieczeństwa
www.zachodniopomorska.policja.gov.pl

Komenda Wojewódzka Policji w Szczecinie, ul. Małopolska 47, 70-515 Szczecin



KRAJOWA MAPA ZAGROZEŃ BEZPIECZEŃSTWA KPP W GRYFINIE

Krajowa Mapa Zagrożeń Bezpieczeństwa to interaktywne narzędzie dzięki któremu mieszkańcy mają możliwość zapoznania się z najważniejszymi informacjami dotyczącymi bezpieczeństwa i zagrożeń w danym regionie kraju.



Krajowa Mapa Zagrożeń Bezpieczeństwa



Chcesz wiedzieć, czy w Twojej okolicy jest bezpiecznie?

Możesz mieć na to wpływ!

Podziel się swoimi spostrzeżeniami!

Reaguj na zagrożenia!

Odwiedź Krajową Mapę Zagrożeń Bezpieczeństwa
www.zachodniopomorska.policja.gov.pl

Komenda Wojewódzka Policji w Szczecinie, ul. Małopolska 47, 70-515 Szczecin



KRAJOWA MAPA ZAGROZEŃ BEZPIECZEŃSTWA KPP W GRYFINIE

Główne cele Krajowej Mapy Zagrożeń Bezpieczeństwa w Polsce to:

- ♦ poprawa bezpieczeństwa i porządku publicznego poprzez włączenie obywateli w wybrane działania Policji,
- ♦ dostosowanie struktur organizacyjnych oraz działań Policji do zagrożeń wskazanych przez społeczeństwo,
- ♦ platforma wymiany informacji o zagrożeniach.

Pamiętaj !

Krajowa Mapa Zagrożeń Bezpieczeństwa nie zastąpi zgłoszenia alarmowego. W przypadku pilnej potrzeby pomocy – dzwoń na numer alarmowy 112 lub 997.



Krajowa Mapa Zagrożeń Bezpieczeństwa

**Chcesz wiedzieć,
czy w Twojej okolicy
jest bezpiecznie?**

Możesz mieć na to wpływ!

Podziel się swoimi spostrzeżeniami!

Reaguj na zagrożenia!

Odwiedź Krajową Mapę Zagrożeń Bezpieczeństwa
www.zachodniopomorska.policja.gov.pl

Komenda Wojewódzka Policji w Szczecinie, ul. Małopolska 47, 70-515 Szczecin

 Ministerstwo
Spraw Wewnętrznych
i Administracji

 POLICJA



KRAJOWA MAPA ZAGROŻEŃ BEZPIECZEŃSTWA KPP W GRYFINIE

- Od 20 września 2016 r. mieszkańcy powiatu gryfińskiego mogą przekazywać Policji informacje o miejscach i zdarzeniach, które mają wpływ na poczucie bezpieczeństwa za pośrednictwem Krajowej Mapy Zagrożeń Bezpieczeństwa.
- To właśnie na podstawie informacji od obywateli opracowany został katalog zagrożeń, które w ocenie społeczeństwa w istotny sposób wpływają na poczucie bezpieczeństwa. Dzięki KMZB można przekazać Policji informacje o zagrożeniach występujących w okolicy, zasygnalizować niepokojące zjawiska.



Krajowa Mapa Zagrożeń Bezpieczeństwa



**Chcesz wiedzieć,
czy w Twojej okolicy
jest bezpiecznie?**

Możesz mieć na to wpływ!

Podziel się swoimi spostrzeżeniami!

Reaguj na zagrożenia!

Odwiedź Krajową Mapę Zagrożeń Bezpieczeństwa
www.zachodniopomorska.policja.gov.pl

Komenda Wojewódzka Policji w Szczecinie, ul. Małopolska 47, 70-515 Szczecin



KRAJOWA MAPA ZAGROŻEŃ BEZPIECZEŃSTWA KPP W GRYFINIE

Mieszkańcy powiatu gryfińskiego, którzy chcą przekazać informację o zagrożeniu mogą to zrobić za pośrednictwem Internetu na stronie Komendy Powiatowej Policji w Gryfinie – klikając na umieszczony po prawej stronie baner „Krajowa mapa zagrożeń bezpieczeństwa” lub bezpośrednio pod adresem internetowym

<https://mapy.geoportal.gov.pl/iMapLite/KMZBP>

Wejście na stronę KMZB za pośrednictwem wyszukiwarki internetowej.

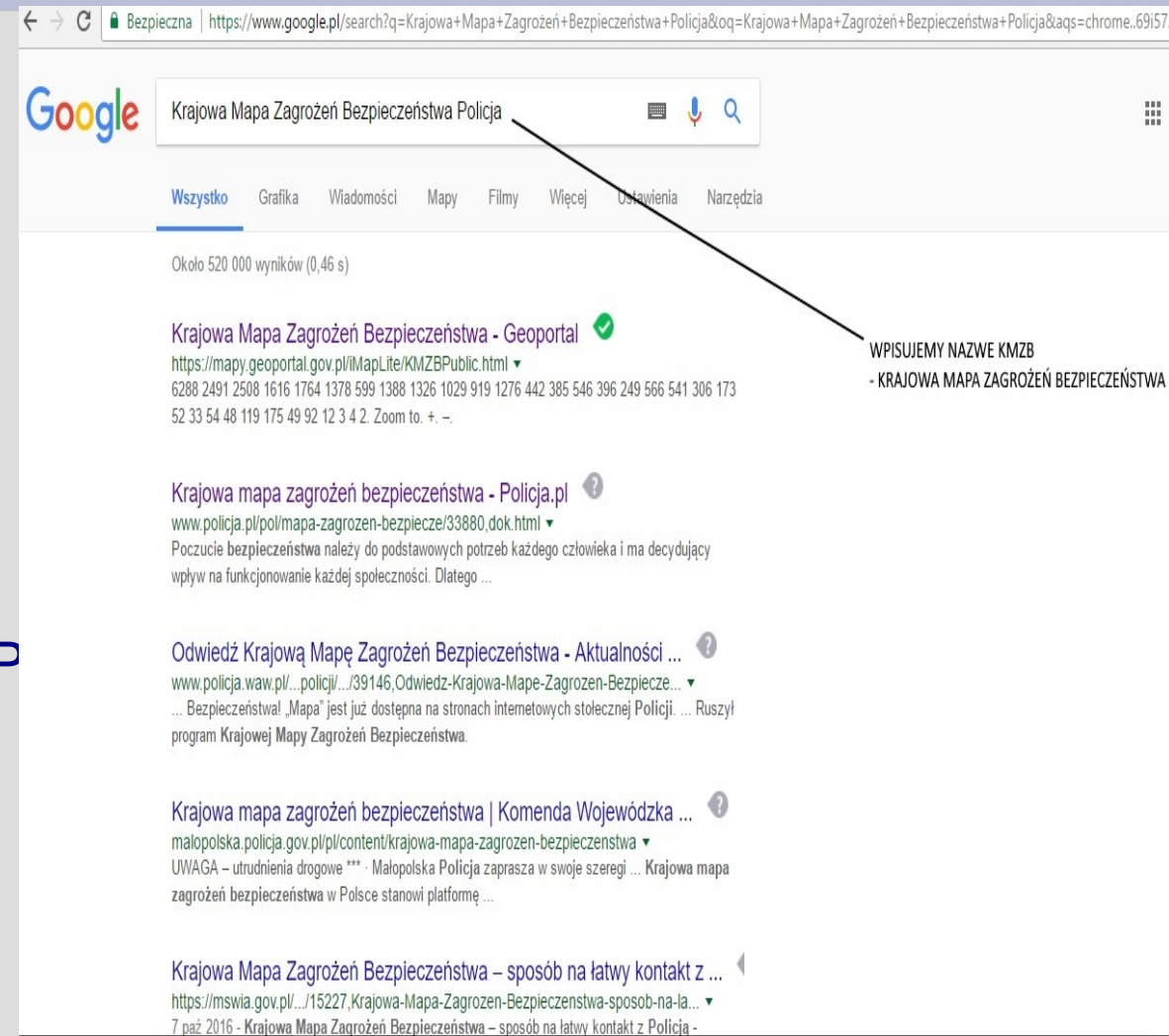

The screenshot shows a Google search page with the query "Krajowa Mapa Zagrożeń Bezpieczeństwa Policja". The search results are as follows:

- Result 1:** "Krajowa Mapa Zagrożeń Bezpieczeństwa - Geoportal" with a green checkmark. The URL is <https://mapy.geoportal.gov.pl/iMapLite/KMZBPublic.html>. A black arrow points from the text "WPISUJEMY NAZWE KMZB - KRAJOWA MAPA ZAGROŻEŃ BEZPIECZEŃSTWA" to the search bar.
- Result 2:** "Krajowa mapa zagrożeń bezpieczeństwa - Policja.pl" with a question mark icon. The URL is www.policja.pl/pol/mapa-zagrozen-bezpiecze/33880,dok.html.
- Result 3:** "Odwiedź Krajową Mapę Zagrożeń Bezpieczeństwa - Aktualności ..." with a question mark icon. The URL is www.policja.waw.pl/.../39146,Odwiedz-Krajowa-Mape-Zagrozen-Bezpiecze....
- Result 4:** "Krajowa mapa zagrożeń bezpieczeństwa | Komenda Wojewódzka ..." with a question mark icon. The URL is malopolska.policja.gov.pl/content/krajowa-mapa-zagrozen-bezpieczenstwa.
- Result 5:** "Krajowa Mapa Zagrożeń Bezpieczeństwa – sposób na łatwy kontakt z ..." with a question mark icon. The URL is <https://mswia.gov.pl/.../15227,Krajowa-Mapa-Zagrozen-Bezpieczenstwa-sposob-na-la...>.

KRAJOWA MAPA ZAGROŻEŃ BEZPIECZEŃSTWA KPP W GRYFINIE

Po uruchomieniu mapy w internecie
wyszukujemy miejsce, a następnie
dodajemy zagrożenie

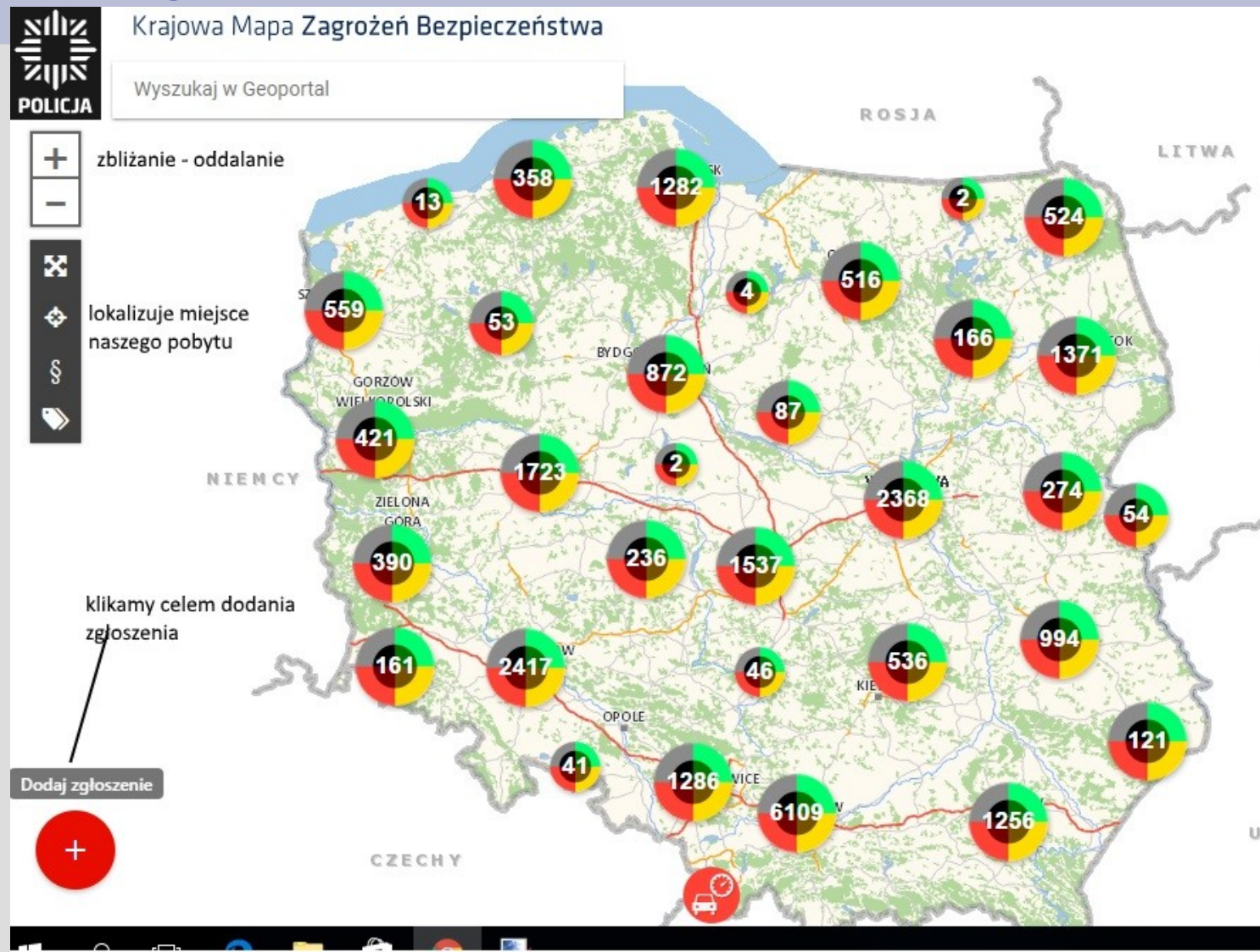

KRAJOWA MAPA ZAGROŻEŃ BEZPIECZEŃSTWA KPP W GRYFINIE



Krajowa Mapa Zagrożeń Bezpieczeństwa

Wyszukaj w Geoportal



Akty wandalizmu



Bezdomność



Dziki kąpieliska



Dziki wysypiska
śmieci



Kłusownictwo



Miejsca grupowania
się małoletnich



Miejsca
niebezpieczne na
terenach wodnych



Nielegalna wycinka
drzew



Nielegalne rajdy
samochodowe



Nieprawidłowe
oznakowanie drogi



Nieprawidłowe
parkowanie



Niestrzeżone
przejście przez tory



Niestrzeżony
przejazd kolejowy



Niewłaściwa
infrastruktura drogowa



Niszczenie zieleni



Poruszanie się po
terenach leśnych
quadami



Przekraczanie
dozwolonej
prędkości



Spożywanie
alkoholu w
miejscach
niedozwolonych



Utonięcia



Używanie środków
odurzających



Wypalanie traw



Zdarzenia drogowe
z udziałem zwierząt
leśnych



Znęcanie się nad
zwierzętami



Zła organizacja
ruchu drogowego



Żebractwo

Legenda

Wybierz kategorię zgłoszenia

KRAJOWA MAPA ZAGROŻEŃ BEZPIECZEŃSTWA KPP W GRYFINIE

Wprowadzamy szczegółowe zgłoszenie oraz datę, a następnie klikamy „ZGŁOŚ”

- Osoba zgłaszająca zagrożenie jest anonimowa
- Możemy zaznaczyć zagrożenie, a także dodatkowo wpisać:
 1. datę zdarzenia
 2. opis zdarzenia (500 znaków)
 3. dni tygodnia
 4. porę dnia
 5. wkleić obraz graficzny

The image shows a web interface for reporting a security threat. In the background, a map of Poland is visible with several circular gauges indicating threat levels in different regions, such as 3382, 623, 3351, 167, 3682, 1956, 2243, and 268. Overlaid on the map is a form titled "Wprowadź szczegóły zgłoszenia" (Enter details of the report). The form contains the following fields and controls:

- Data zdarzenia**: A date selection field.
- Opis zagrożenia**: A text input field with a character count of 0/500.
- Dni tygodnia**: A dropdown menu for selecting the day of the week.
- Pora dnia**: A dropdown menu for selecting the time of day.
- ANULUJ**: An orange button to cancel the report.
- ZGŁOŚ**: A dark blue button to submit the report.

KRAJOWA MAPA ZAGROŻEŃ BEZPIECZEŃSTWA KPP W GRYFINIE

Każdy, kto otworzy interaktywną mapę, ma możliwość naniesienia na nią zagrożenia, jakie zaobserwował w swojej okolicy. Następnie Policja ma 2 dni na podjęcie zgłoszenia i 5 dni na weryfikację naniesionej informacji. Jeśli informacja potwierdzi się, policjanci nadają jej status „potwierdzone” i dążą do usunięcia konkretnego zagrożenia- co bezpośrednio wpływa na bezpieczeństwo naszych mieszkańców



Krajowa Mapa Zagrożeń Bezpieczeństwa

**Chcesz wiedzieć,
czy w Twojej okolicy
jest bezpiecznie?**

Możesz mieć na to wpływ!

Podziel się swoimi spostrzeżeniami!

Reaguj na zagrożenia!

Odwiedź Krajową Mapę Zagrożeń Bezpieczeństwa
www.zachodniopomorska.policja.gov.pl

Komenda Wojewódzka Policji w Szczecinie, ul. Małopolska 47, 70-515 Szczecin



KRAJOWA MAPA ZAGROŻEŃ BEZPIECZEŃSTWA KPP W GRYFINIE

Dotychczas za pośrednictwem KMZB naniesiono **727** zagrożeń na terenie całego powiatu gryfińskiego. Mundurowi potwierdzili **380** takich zgłoszeń, co daje prawie **54 %** potwierdzalności. Głównie są to zagrożenia takie jak spożywanie alkoholu, nieprawidłowe parkowanie, przekraczanie dozwolonej prędkości. Policjanci w trakcie codziennej służby sprawdzają miejsca, w których naniesiono zagrożenie tak aby wyeliminować te zjawiska. Obecnie udało się wyeliminować 118 zagrożeń, co stanowi 17 % ogółu zgłoszeń.

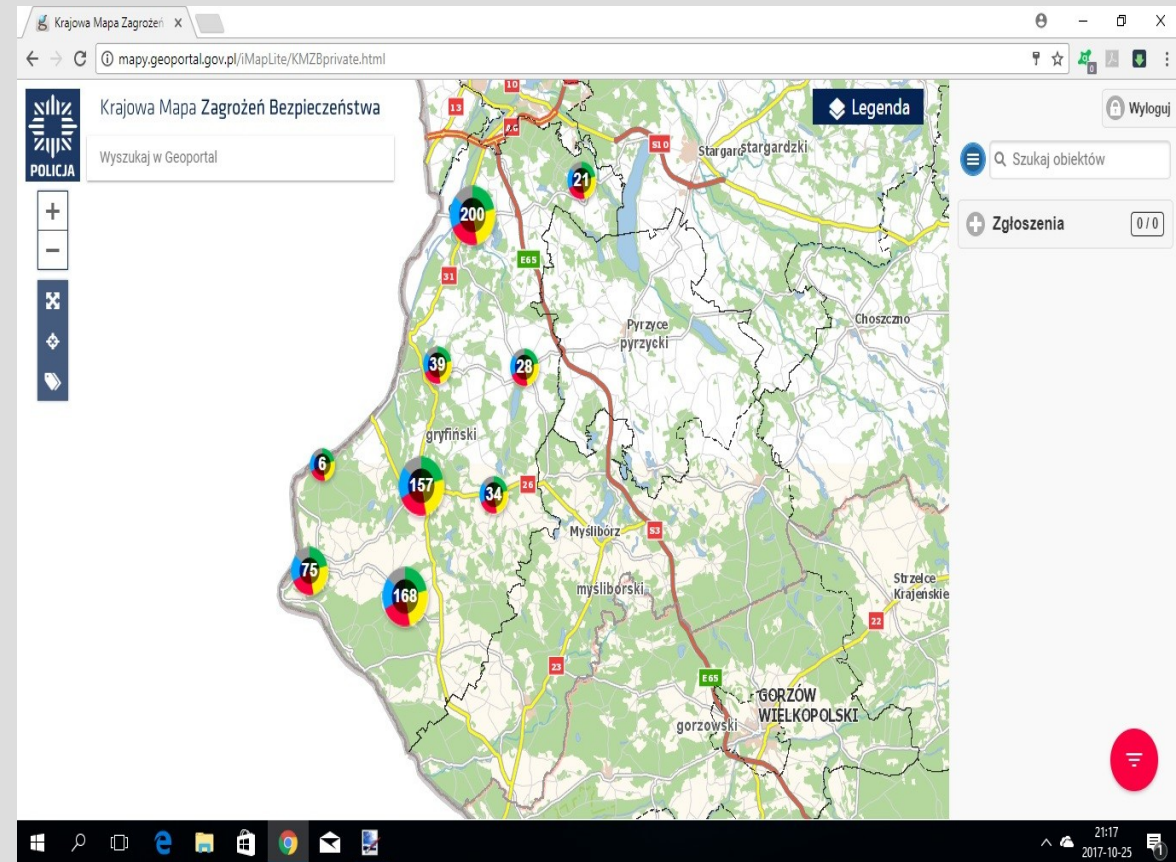

KRAJOWA MAPA ZAGROŻEŃ BEZPIECZEŃSTWA KPP W GRYFINIE

- Liczba odnotowanych zgłoszeń na terenie powiatu gryfińskiego:
- Ogółem – 727
- Potwierdzone – 380, w tym potwierdzone wyeliminowane - 118
- Niepotwierdzone – 328
- Żart lub pomyłka – 4
- Podczas weryfikacji – 10 (aktualne)

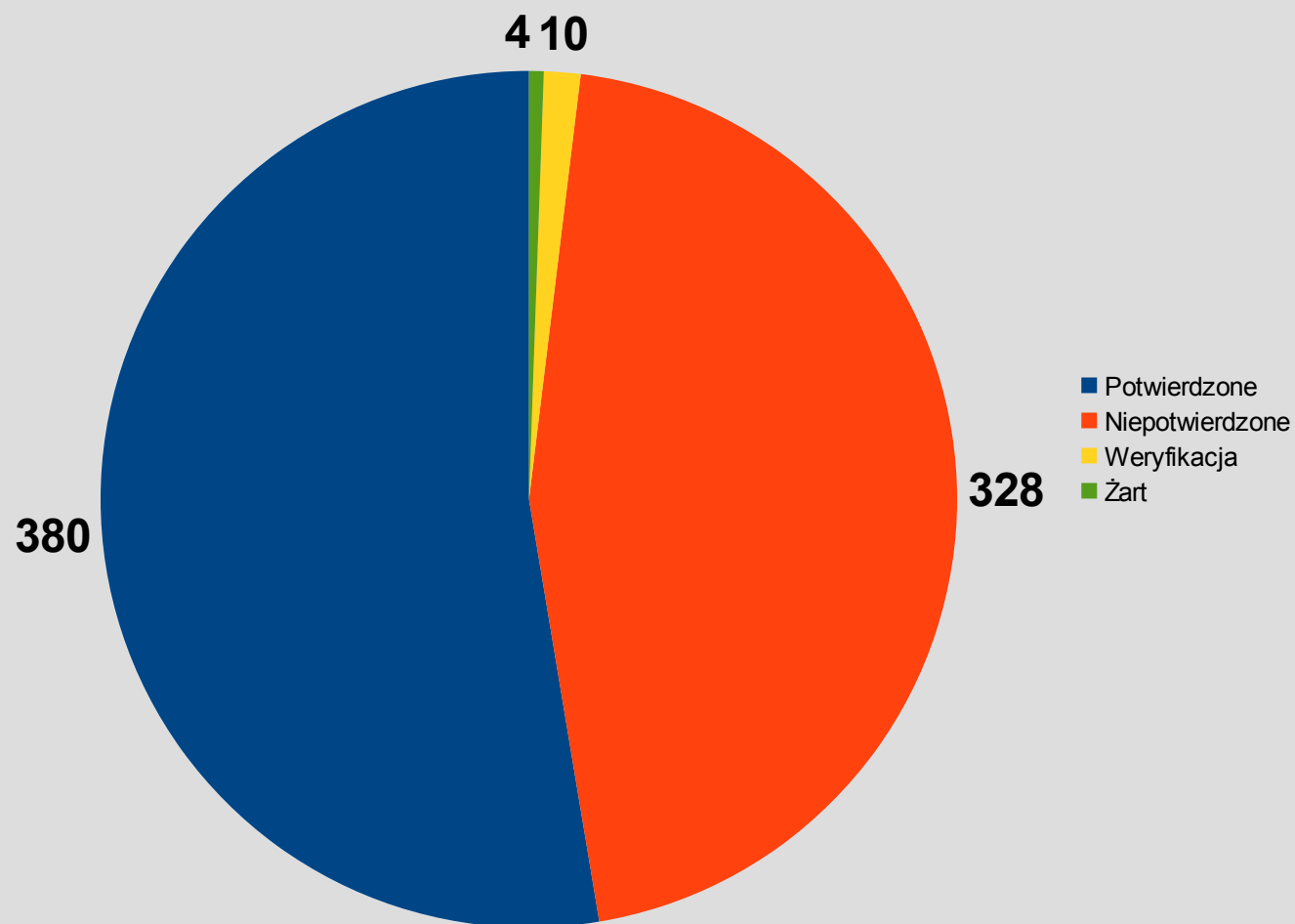

KRAJOWA MAPA ZAGROŻEŃ BEZPIECZEŃSTWA KPP W GRYFINIE

Liczba odnotowanych zgłoszeń na terenie powiatu gryfińskiego, z podziałem na gminy:

- Gryfino – 199 ,potwierdzonych 114 (57%)
- Stare Czarnowo- 21 /7 (33%)
- Widuchowa-42/11 (26%)
- Banie-26/8 (30%)
- Chojna – 159/ 72 (46%)
- Trzcińsko Zdrój- 34/19 (56%)
- Mieszkowice- 32/15 (47%)
- Moryń- 134/84 (63%)
- Cedynia -70/50 (71%)

Największa potwierdzalność zgłoszeń jest na terenie gminy Cedynia aż 71% i Moryń 63 %, natomiast najmniejsza w gminie Widuchowa 26 % oraz Banie 30 %

- Stan na dzień 25.10.2017

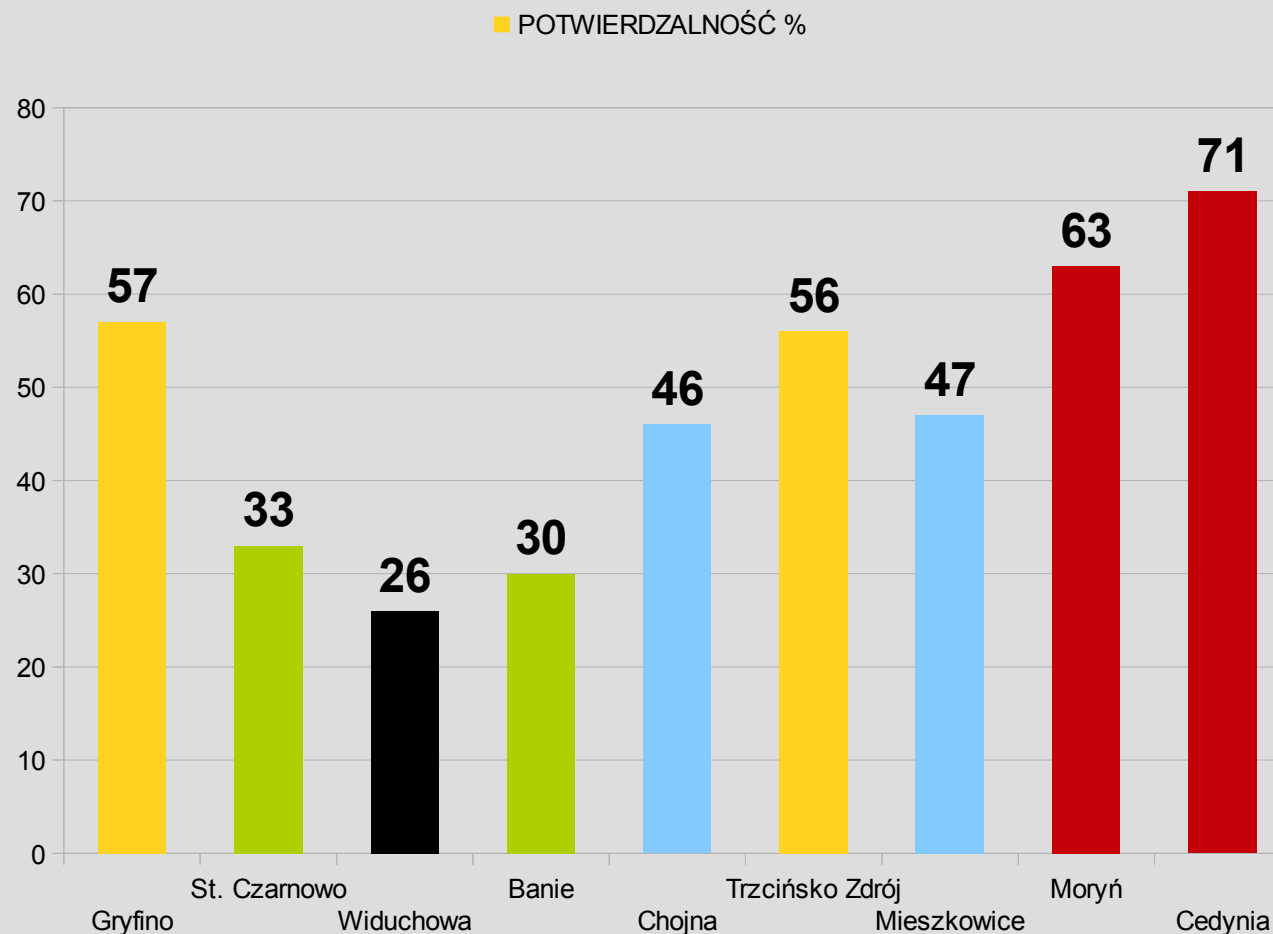

KRAJOWA MAPA ZAGROŻEŃ BEZPIECZEŃSTWA KPP W GRYFINIE

Ogółem na terenie działania KPP Gryfino odnotowano 288 zgłoszeń, co stanowi 40 % ogółu, natomiast na terenie działania KP Chojna takich zagrożeń zgłoszono 439 (60 %)

DYNAMIKA

- Liczba zgłoszeń co 3 miesiące
20.09 -20.12.2016 r. - 215
21.12.2016 r. - 20.03.2017 r. - 124
21.03 - 20.06.2017 r. - 167
21.06 – 20.09.2017 r. - 142
obecnie od 21.09 do 25.10.2017 r. - 63

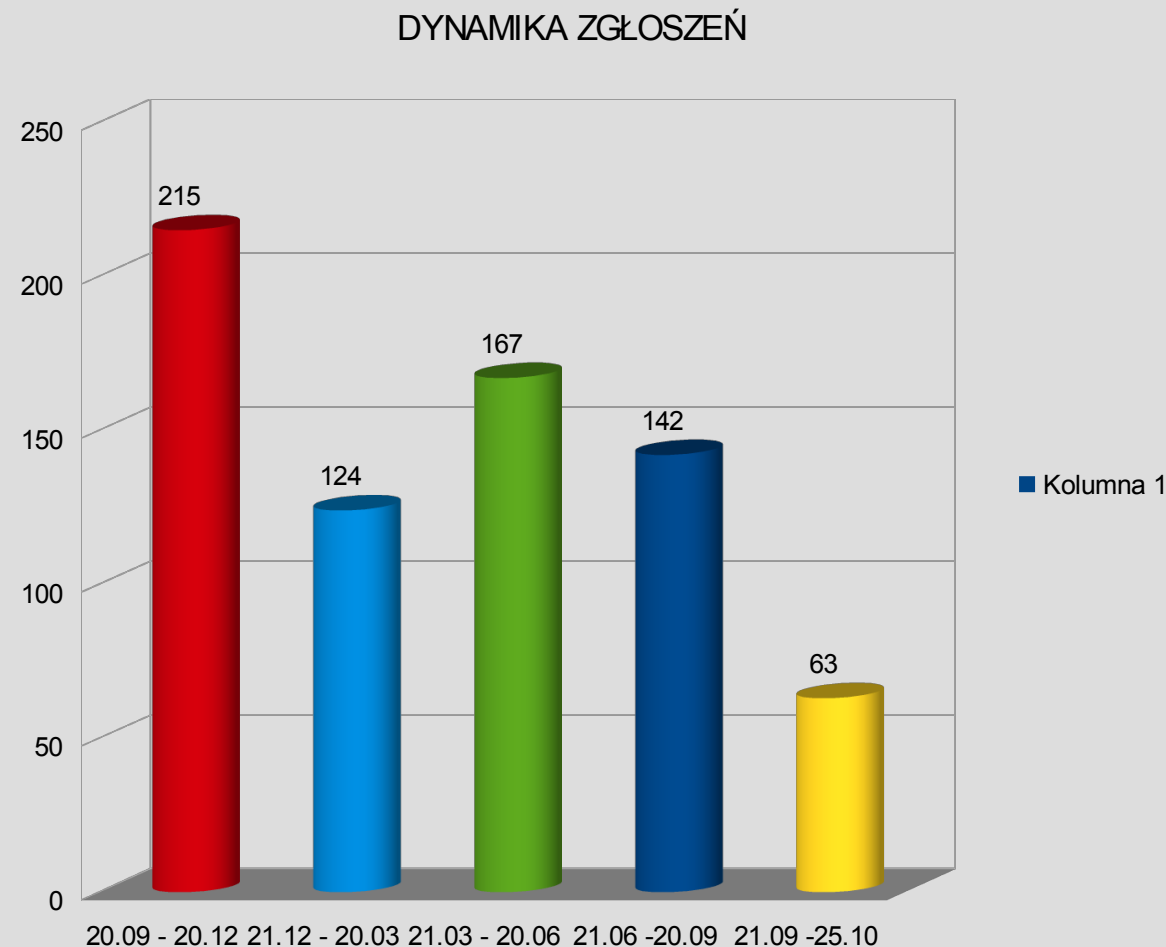

KRAJOWA MAPA ZAGROŻEŃ BEZPIECZEŃSTWA KPP W GRYFINIE

Najwięcej zgłoszeń na terenie działania KP Chojna odnotowano w kategoriach :

- Przekraczanie prędkości - 139
- Spożywanie alkoholu- 173
- Żebractwo- 7
- Używanie środków odurzających-18
- Kłusownictwo-8
- Dzikie wysypiska śmieci-14
- Miejsce grupowania się młodzieży- 11
- Nieprawidłowe parkowanie- 35
- Niszczenie zieleni- 11

Na podstawie zebranych danych wynika, że głównymi kategoriami zgłoszeń są:

1) drogowe - 174

2) alkohol i narkotyki- 191

, które łącznie stanowią 83 % ogółu zaznaczonych zdarzeń

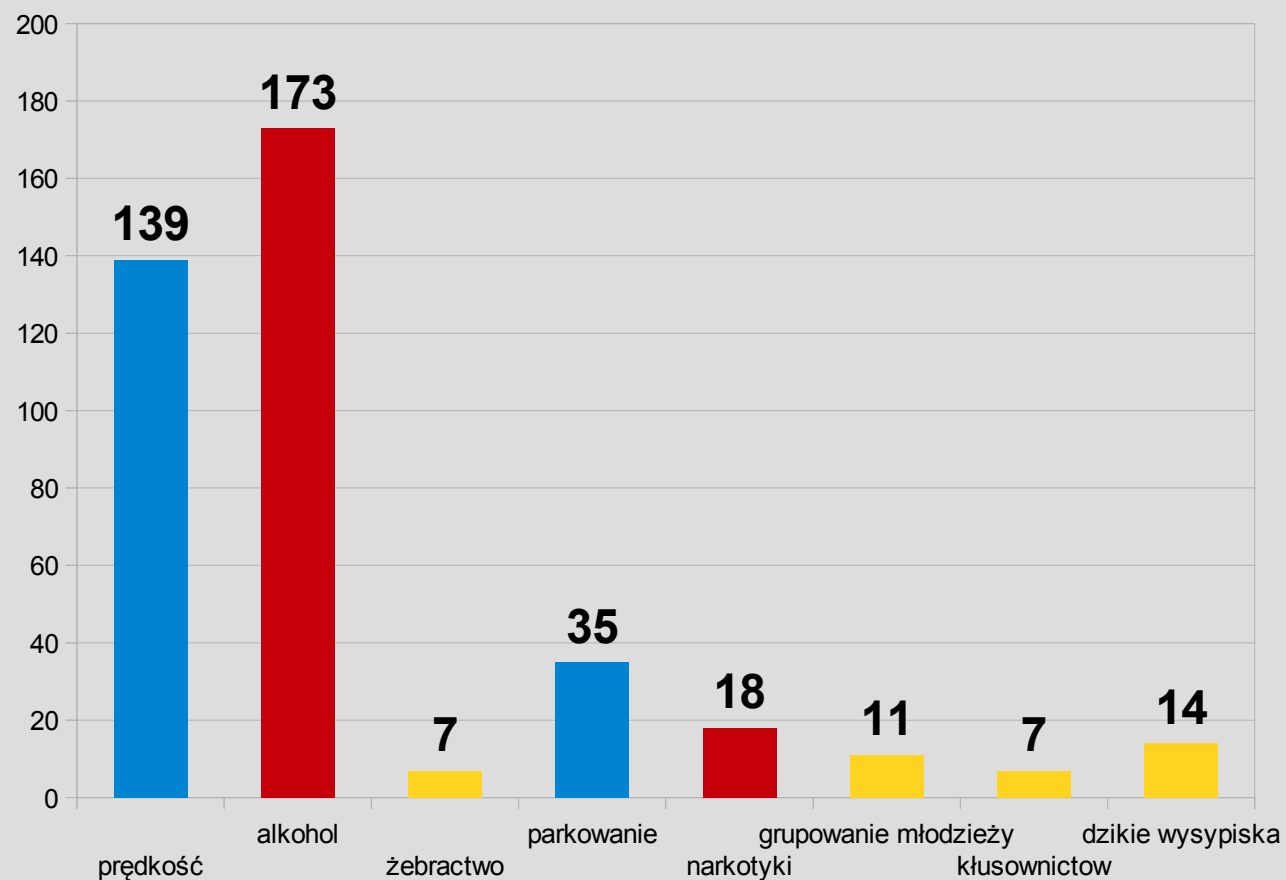

KRAJOWA MAPA ZAGROŻEŃ BEZPIECZEŃSTWA KPP W GRYFINIE

Liczba potwierdzonych zgłoszeń
„spożywanie alkoholu w miejscu
niedozwolonym” na terenie działania KP
Chojna, z podziałem na gminy:

- Chojna – 1
- Trzczańsko Zdrój- 11
- Mieszkowice- 10
- Moryń- 69 (głównie Moryń Plac Wolności)
- Cedynia -8

Największa ilość zgłoszeń w analizowanej
kategorii zagrożeń jest w Moryniu.

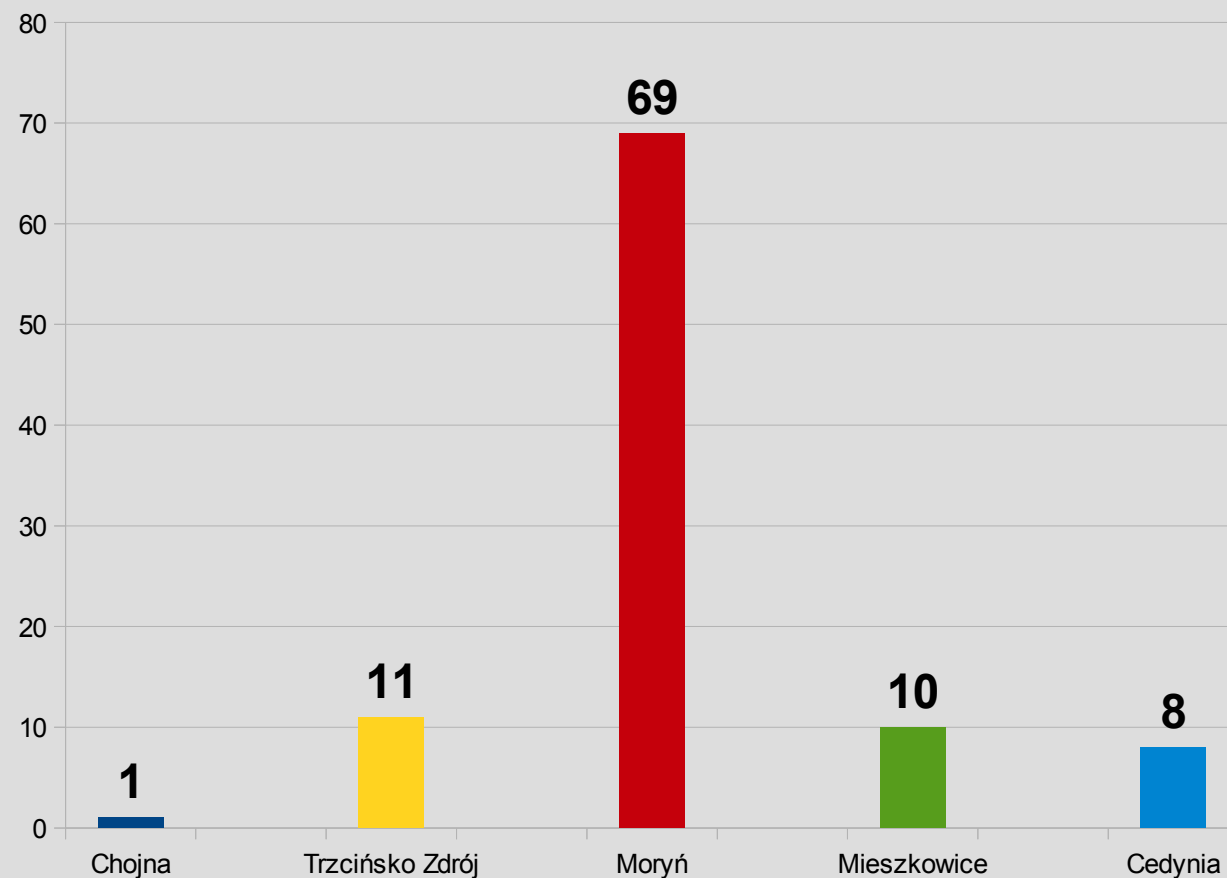

KRAJOWA MAPA ZAGROŻEŃ BEZPIECZEŃSTWA KPP W GRYFINIE

Liczba potwierdzonych zgłoszeń
„Przekraczanie dozwolonej prędkości” na
terenie działania KP Chojna, z podziałem
na gminy:

- Chojna – 31
- Trzcińsko Zdrój- 6
- Mieszkowice- 2
- Moryń- 10
- Cedynia -37

Największa ilość zgłoszeń w analizowanej
kategorii zagrożeń jest w Cedyni oraz
Chojnie

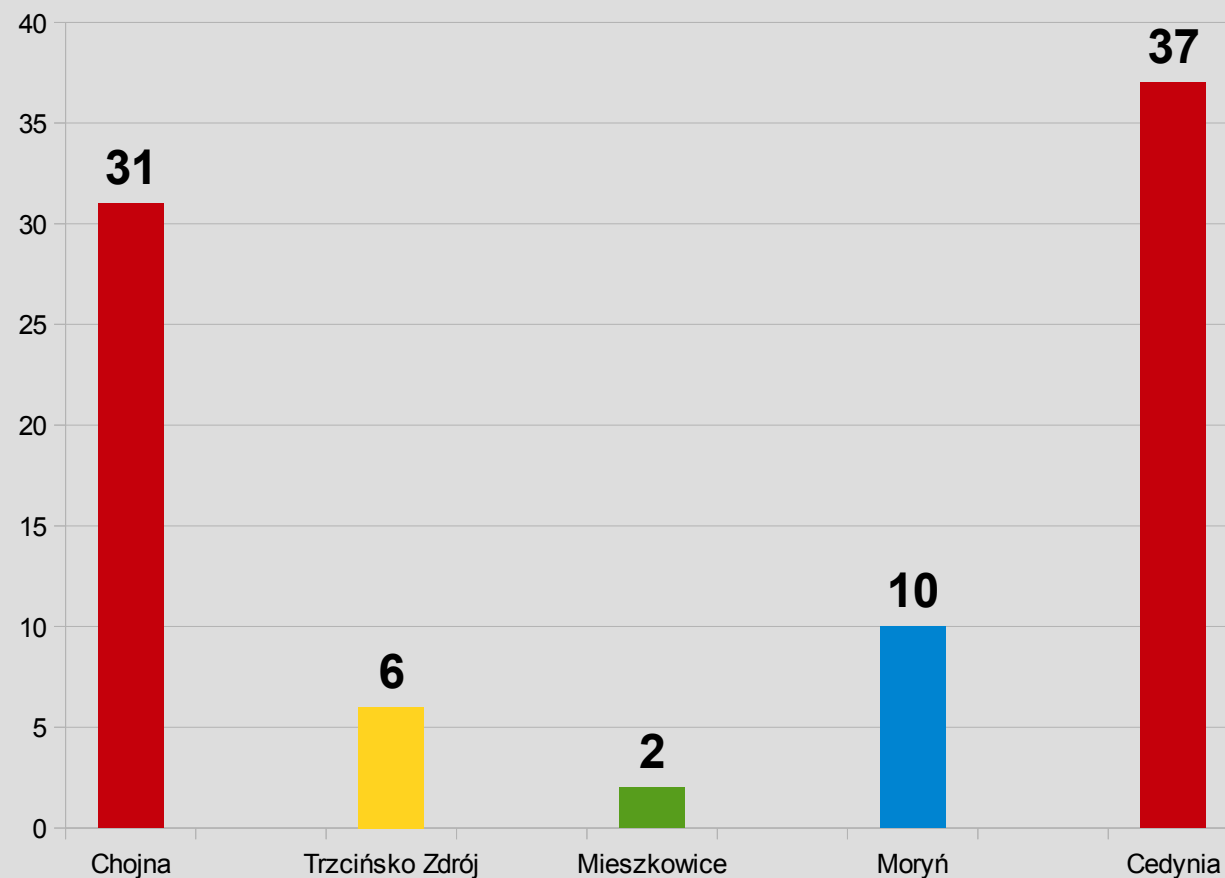

KRAJOWA MAPA ZAGROŻEŃ BEZPIECZEŃSTWA KPP W GRYFINIE

Zgłoszenia na terenie gminy Cedynia wg stanu na dzień 23.11.2017 :

- Przekraczanie prędkości - 49
- Spożywanie alkoholu- 23
- Używanie środków odurzających - 4
- Inne - 8
- Nieprawidłowe parkowanie- 4

Na podstawie zebranych danych wynika, że główną kategorią zgłoszeń jest przekraczanie dozwolonej prędkości 49 (57 % ogółu zgłoszeń), w tym najczęściej miasto Cedynia 22 , Osinów Dolny 18 i Stary Kostrzynek 10

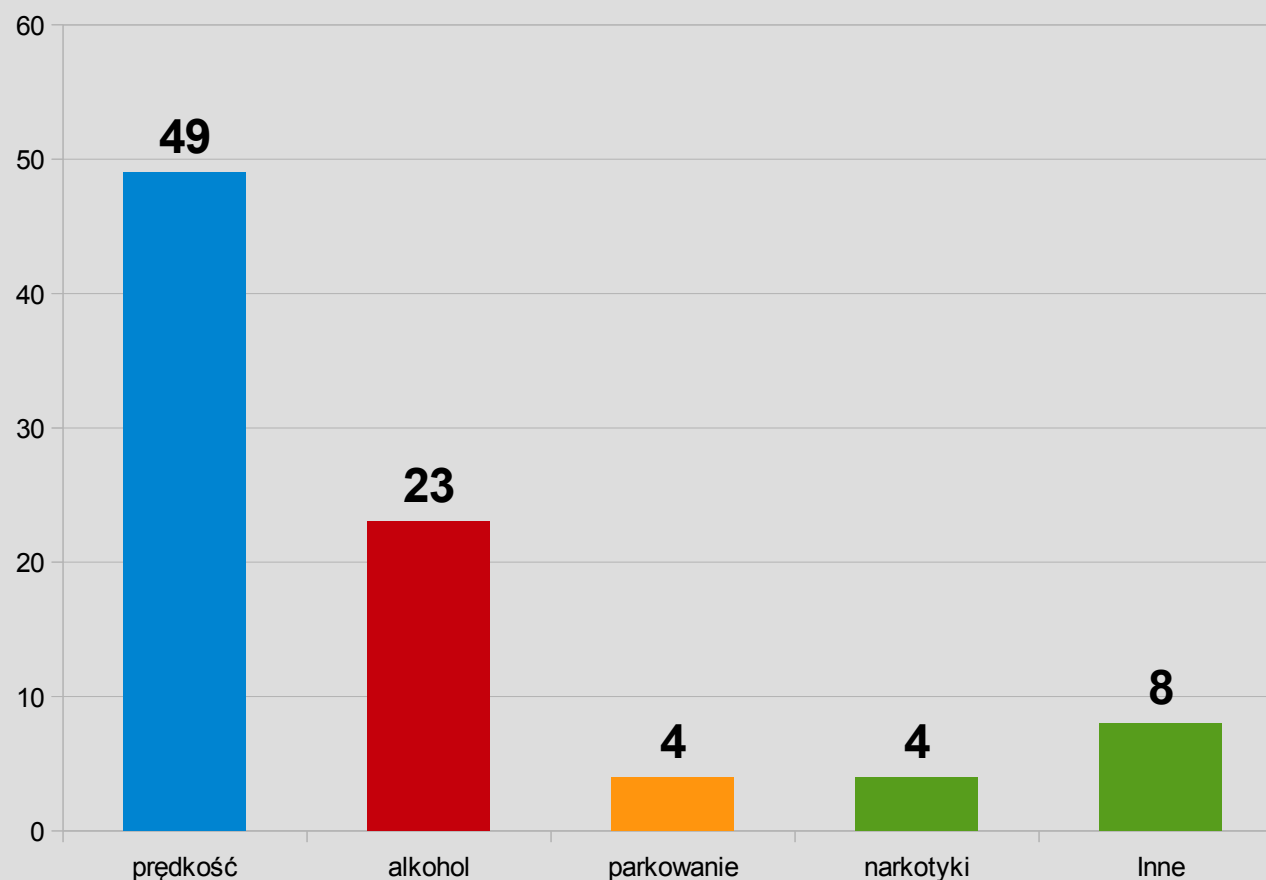

W miesiącu sierpień – wrzesień 2017 r. na terenie gminy Moryń rozdano ok. 1000 ulotek „Bezpieczna Gmina” promujących KMZB

Posterunek Policji w Chojnie obejmuje:

Kierownik Rewiru Dzielnicy Komisarjatu Policji w Chojnie
asp. Tomasz Czarnecki tel. 571 323 809

Rejon wiejski nr 14, w skład którego wchodzi:
Chojna, ul. Baszowa, Banikowo, ul. Baszowa, ul. Bol. Chrobrego, ul. Bol. Prusa, ul. Browarna, ul. Czcibora, ul. Demokracji Ludowej, ul. Dworcowa, ul. Jagiellońska, ul. Kłasztorna, ul. Kolejowa, ul. Kościuski, ul. Królów Jadwigi, ul. Krótka, ul. Łącznica, ul. Łączyca, ul. Malarska, ul. Mińska 1-go, ul. Myńska, ul. Ogrodowa, ul. Piekarska, ul. Podmurze, ul. Polna, ul. Roosvelta, ul. Różana, ul. Słowiańska, ul. Szewska, ul. Szkolna, ul. Towarowa, ul. Trakt Pyrzycki, ul. Wierzowa, ul. Wilsona, ul. Wł. Jagiełły, ul. Wyzwolenia.
Rejon obsługuje Dzielnicy mł. asp. Adam Andrzejewski tel. 571 323 805
email: dzielnicywoj.chojna1@sc.policja.gov.pl

Rejon wiejski nr 15, w skład którego wchodzi:
Chojna: Al. Wojska Polskiego, ul. Andersa, ul. Bałtycka, ul. Barwicka, ul. Marii Curie – Skłodowskiej, ul. Dojazdowa, ul. Gołńska, ul. Jodłowa, ul. Kłanowa, ul. Kusocińskiego, ul. Kopernika, ul. Łyżwiarska, ul. Matejki, ul. Mickiewicza, ul. Narcyńska, ul. Odrzańska, ul. Owocowa, ul. Padewskiego, ul. Parkowa, ul. Pływak, ul. Pyska, ul. Pzanińska, ul. Przemysłowa, ul. Rogozińskiego, ul. Skłodowskiej, ul. Słoneczna, ul. Słowackiego, ul. Szeroka, ul. Tartacznica, ul. Teligi, ul. Tęczowa, ul. Topolowa, ul. Transportowa, ul. Warszawskiego, ul. Wąska, ul. Willowa, ul. Witosa.
Rejon obsługuje Dzielnicy sier. szt. Artur Bultajewski tel. 571 323 798
email: dzielnicywoj.chojna2@sc.policja.gov.pl

Rejon wiejski nr 16, w skład którego wchodzi:
Miejscowości: Bara, Grabowo, Graniczna, Gamowo, Krajnik Dolny, Krajnik Górny, Krupin, Krzymów, Kurupniki, Lisie Pole, Lisie Pole, Łaziszce, Mętno, Mętno Małe, Nawodna, Ognica, Kolonia, Ostrowo, Przyście, Raduń, Wilkoszyce, Zaton.
Rejon obsługuje Dzielnicy wst. sier. Maciej Dzierba tel. 571 323 793
email: dzielnicywoj.chojna3@sc.policja.gov.pl

Rejon wiejski nr 17, w skład którego wchodzi:
Miejscowości: Białego, Boguszyn, Brwice, Czartoria, Drodzowo, Godków Osiedle, Godków, Grzybno, Jelenin, Jelonki, Kaliska, Kamienny Jaz, Nanost, Rurka, Stoki, Strzelczyn, Strzeszewko, Wilce.
Rejon obsługuje Starszy Dzielnicy mł. asp. Marcin Wysocki tel. 571 323 803
email: dzielnicywoj.chojna4@sc.policja.gov.pl

Rejon wiejski nr 18, w skład którego wchodzi:
Trzcisko-Zdrój: ul. Kościuski, ul. 9-go Maja, ul. Murarska, ul. Sojuszników, Rynek, ul. Wodna, ul. 2-go Lutego, ul. Kościelna, ul. Krótka, ul. Sienkiewicza, ul. Chojnicka, ul. Cmentarna, ul. Mickiewicza, ul. Myńska, ul. Słoneczna, ul. Jezziowa, ul. Uzdrowskowska, ul. Okolina, Al. Wolności, ul. Ceglana, ul. Dworcowa, ul. Polna, ul. Ogrodowa, Al. Róż.
Rejon obsługuje Dzielnicy mł. asp. Małgorzata Skowrońska tel. 511 861 051
email: dzielnicywoj.chojna5@sc.policja.gov.pl

Punkt Przyjęć Interesantów znajduje się w Urzędzie Miasta i Gminy w Trzcisku-Zdroju ul. Rynek 15, pok. 7

Rejon wiejski nr 19, w skład którego wchodzi:
Rosnowo, Rosnowko, Górczyn, Gogolice, Antonowice, Smuga, Chelm Górny, Chelm Dolny, Góralice, Gieplikowo, Czyste, Drzeszcz, Babin, Piaseczno, Stoleczna, Wesola, Tichorzno, Dobropole, Strzeszów, Kłasztorno.
Rejon obsługuje Dzielnicy mł. asp. Kamil Przystański tel. 571 323 804
email: dzielnicywoj.chojna6@sc.policja.gov.pl

Punkt Przyjęć Interesantów znajduje się w Urzędzie Miasta i Gminy w Trzcisku-Zdroju ul. Rynek 15, pok. 7

Posterunek Policji w Cedyni obejmuje:

Kierownik Posterunku Policji w Cedyni
asp. szt. Robert Szpiliński tel. 571 323 811

Rejon wiejski nr 20, w skład którego wchodzi:
Cedynia: ul. Zymierskiego, ul. Obróńców Stalingradu, ul. Pałaskiego, ul. Świerczewskiego, Plac Wolności, ul. Marii Konopnickiej, Kolonia, ul. Zygmontowska, ul. Pocztowa, ul. Chopina, ul. Ks. Skorupki, ul. Ks. Ściegiennego, ul. Cmentarna, ul. Willowa, ul. Krótka.
Rejon obsługuje Dzielnicy wst. Ernest Groszewski tel. 571 323 794
email: dzielnicywoj.cedynia1@sc.policja.gov.pl

Rejon wiejski nr 21, w skład którego wchodzi:
Miejscowości: Siekierki, Stara Rudnica, Stary Kostrzyn, Orzechów, Osinów Dolny, Radostów, Golce, Żelichów, Piasek, Bielinek, Lubiechów Dolny, Lubiechów Górny, Kwity, Marciń, Panchnica, Niesulów, Czachów, Łukowice, Leśniczówka Barcie, Leśniczówka Trzy Pole, Leśniczówka Piaseczki.
Rejon obsługuje Dzielnicy wst. asp. Jacek Chorąży tel. 571 323 791
email: dzielnicywoj.cedynia2@sc.policja.gov.pl

Posterunek Policji Mieszkowice- Moryń obejmuje:

Kierownik Posterunku Policji Mieszkowice – Moryń
asp. szt. Stanisław Kotecki tel. 571 323 810

Rejon wiejski nr 22, w skład którego wchodzi:
Mieszkowice: ul. Bol. Chrobrego, ul. 1-go Maja, ul. Chojnicka, ul. Chopina, ul. Dąbrowszczaków, ul. Dworcowa, Działki, ul. Graniczna, ul. Jagiellońska, ul. Jan Pawła II, ul. Kamienna, ul. Kazimierza Wielkiego, ul. J. Karczaka, ul. Kościelna, ul. T. Kościuski, ul. Królów Jadwigi, ul. Łączna, ul. A. Mickiewicza, ul. Mińska 1-go, ul. Młynarska, ul. Moryńska, ul. Odrzańska, ul. Ogrodowa, ul. Owocowa, Plac Wolności, ul. Pogodna, ul. Polna, ul. Poniatowskiego, Przejazd Kolejowy, ul. Rycka, ul. H. Sienkiewicza, ul. J. Słowackiego, ul. Szeroka, ul. Techników, ul. Warszawskiego, ul. Willowa, ul. Wł. Łokietka, Zaulek Wileński, Zielone Wzgórze, Płany.
Rejon obsługuje Dzielnicy sier. szt. Adam Ziemia tel. 571 323 799
email: dzielnicywoj.mieszkowice.moryn1@sc.policja.gov.pl

Rejon wiejski nr 23, w skład którego wchodzi:
Miejscowości: Kamionka, Wierzbias, Zielin, Ranowa, Starzyn, Troszyn, Kepa Troszyska, Mirogiew, Sitno, Wieratno, Czelin, Kurzyca, Stary Bleszyn, Nowy Bleszyn, Godzowice, Kłobucko, Rogaczewo, Stare Łysogórze, Skubin, Goszków, Goszkówek.
Rejon obsługuje Dzielnicy sier. szt. Adam Ziemia tel. 571 323 799
email: dzielnicywoj.mieszkowice.moryn2@sc.policja.gov.pl

Rejon wiejski nr 24, w skład którego wchodzi:
Moryń: ul. Brzozowa, ul. Chopina, ul. Dojazdowa, ul. Dworcowa, ul. Jezziowa, ul. Kościuski, ul. Leśna, ul. Lipowa, ul. Odrzańska, ul. Ogrodowa, ul. Owocowa, ul. Parkowa, Plac Wolności, ul. Polna, ul. Piaskowa, ul. Pszczelarska, ul. Rybacka, ul. Ryńska, ul. Sadowa, ul. Szeroka, ul. Szkolna, ul. Świerkowa, ul. Wąska, ul. Wisniewa, ul. Wodna, ul. Żeglarska, ul. Żeromskiego.
Rejon obsługuje Starszy Dzielnicy wst. szt. Zbigniew Kamiński tel. 511 861 052
email: dzielnicywoj.mieszkowice.moryn3@sc.policja.gov.pl

Rejon wiejski nr 25, w skład którego wchodzi:
Miejscowości: Bielin, Macierz, Kłępcz, Mirowo, Nowe Objezierze, Stare Objezierze, Skotnica, Wisław, Nivka, Młynary, Miemo, Włnitca, ul. Chojnicka, ul. Kościuski, ul. Moryńska, Osiedle Parkowe, Osiedle Przaszobki, Przytężerze, ul. Kolejowa, ul. Letniskowa, ul. Moryńska, Gądko, ul. Moryńska, ul. Zielona.
Rejon obsługuje Dzielnicy wst. Sławomir Patejuk tel. 571 323 795
email: dzielnicywoj.mieszkowice.moryn4@sc.policja.gov.pl

BEZPIECZNA GMINA

CHOJNA, CEDYNIA, MIESZKOWICE,
MORYŃ, TRZCIŃSKO-ZDRÓJ



- Pływaj w miejscach tylko strzeżonych, gdy wywieszona jest biała flaga
- Zawsze słuchaj poleceń ratownika
- Nie skacz do wody w miejscach nieznanach
- Nie wchodź do wody po spożyciu alkoholu
- Przestrzegaj przepisów drogowych
- Bądź widoczny na drodze - miej odblaski
- Zakładaj kask zawsze gdy jedziesz na rowerze, rolkach czy deskorolce

ŻYJ AKTYWNIŃE, ZDROWO I BEZPIECZNIE

- Dbaj o dobre relacje z ludźmi
- Rozwiązuj konflikty bez przemocy
- Podejmuj odpowiedzialne decyzje
- Dokonuj mądrych wyborów
- Przestrzegaj zasad prawa
- Pomagaj innym i korzystaj z pomocy
- Naucz się radzić sobie ze stresem

INSTYTUCJE POMOCOWE

Urząd Miasta i Gminy w Chojnie

- Ośrodek Pomocy Społecznej w Chojnie ul. Jagiellońska 2, 74 – 500 Chojna tel. 91 4-14-29-71; email: ops@chojna.pl
- Gminna Komisja Rozwiązywania Problemów Alkoholowych w Chojnie ul. Jagiellońska 4, 74 – 500 Chojna, tel. 91 4-14-14-85
- Zespół Interdyscyplinarny ds. Przeciwdziałania Przemocy w Rodzinie – ma siedzibę w Ośrodku Pomocy Społecznej w Chojnie

Urząd Miasta i Gminy w Cedyni

- Gminny Ośrodek Pomocy Społecznej w Cedyni, Plac Wolności 8, 74 – 520 Cedynia , tel. 91 4-14-46-19, email: ops@cedynia.pl
- Gminna Komisja Rozwiązywania Problemów Alkoholowych w Cedyni ul. Plac Wolności 1, 74 – 520 Cedynia, tel. 91 4-14-40-06
- Zespół Interdyscyplinarny ds. Przeciwdziałania Przemocy w Rodzinie tel. 91 4-64-79-56

Urząd Miasta i Gminy w Mieszkowicach

- Ośrodek Pomocy Społecznej w Mieszkowicach, ul. Chopina 1, 74 – 505 Mieszkowice , tel. 91 4-66-69-34, email: ops@mieszkowice.net
- Gminna Komisja Rozwiązywania Problemów Alkoholowych w Mieszkowicach ul. Chopina 1, 74 – 505 Mieszkowice, tel. 91 4-14-52-76

Urząd Miasta i Gminy w Moryniu

- Gminny Ośrodek Pomocy Społecznej w Moryniu, ul. Szeroka 12, 74 – 503 Moryń , tel. 91 4-14-61-45, email: ops.moryn@bot.pl
- Gminna Komisja Rozwiązywania Problemów Alkoholowych w Moryniu ul. Plac Wolności 1, 74 – 503 Moryń, tel. 91 4-66-79-50
- Zespół Interdyscyplinarny ds. Przeciwdziałania Przemocy w Rodzinie tel. 91 4-14-61-45

Urząd Miasta i Gminy Trzcisko-Zdrój

- Miejsko - Gminny Ośrodek Pomocy Społecznej w Trzcisku-Zdroju, ul. Rynek 12, 74 – 510 Trzcisko-Zdrój , tel. 91 4-14-84-19, email: opstrzcisko@wp.pl
- Gminna Komisja Rozwiązywania Problemów Alkoholowych w Trzcisku-Zdroju ul. Rynek 15, 74 – 510 Trzcisko-Zdrój, tel. 91 4-14-80-01
- Zespół Interdyscyplinarny ds. Przeciwdziałania Przemocy w Rodzinie – ma siedzibę w Ośrodku Pomocy Społecznej w Trzcisku-Zdroju

ZGŁOŚ MIEJSCE ZAGROŻONE ZA POŚREDNICTWEM KRAJOWEJ MAPY ZAGROZEŃ BEZPIECZEŃSTWA

1.) Mieszkańcy, którzy chcą przekazać informację o zagrożeniu mogą to zrobić za pośrednictwem internetu na stronie Komendy Powiatowej Policji w Gryfnie – klikając na umieszczony po prawej stronie baner „Krajowa mapa zagrożeń bezpieczeństwa”, bezpośrednio pod adresem internetowym:

<https://mapy.geoportal.gov.pl/IMapLite/KMZBPublic.html>

lub wejście na stronę KMZB za pośrednictwem wyszukiwarki internetowej.

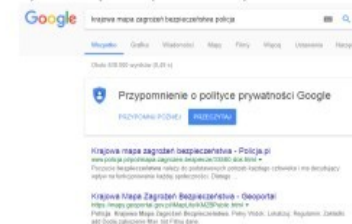

2.) Po uruchomieniu mapy w internecie wyszukujemy miejsce, a następnie dodajemy zagrożenie.



3.) Wybieramy kategorię zgłoszenia:



4.) Wprowadzamy szczegółowe zgłoszenie oraz datę, a następnie klikamy „ZGŁOŚ”.

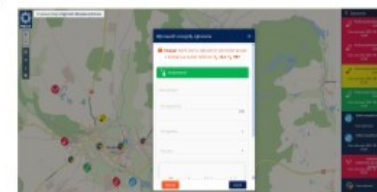

ZNAJDŹ SWOJEGO DZIELNICOWEGO APLIKACJA MOBILNA „MOJA KOMENDA”

Aplikacja mobilna „Moja Komenda”

Kontakt z policją i z dzielnicowymi na wyciągnięcie ręki!



- Znajdź swojego dzielnicowego i połącz się z nim jednym kliknięciem
- Dowiedz się, gdzie jest najbliższa jednostka policji
- Połącz się z wybraną komendą i Administracją
- Zobacz, jak w najprostszy sposób się do niej dostać

APLIKACJA MOBILNA „MOJA KOMENDA”



Aplikacja mobilna “Moja Komenda”

Kontakt z policją i dzielnicowymi na wyciągnięcie ręki

Aplikacja mobilna „Moja Komenda”



Kontakt z policją i z dzielnicowymi na wyciągnięcie ręki!



Ministerstwo
Spraw Wewnętrznych
i Administracji

MOJA KOMENDA

POLICJA

Pobierz z
App Store

Pobierz z
Google play

- Znajdź swojego dzielnicowego i połącz się z nim jednym kliknięciem
- Połącz się z wybraną komendą lub komisariatem
- Dowiedz się, gdzie jest najbliższa jednostka policji
- Zobacz, jak w najprostszy sposób się do niej dostać



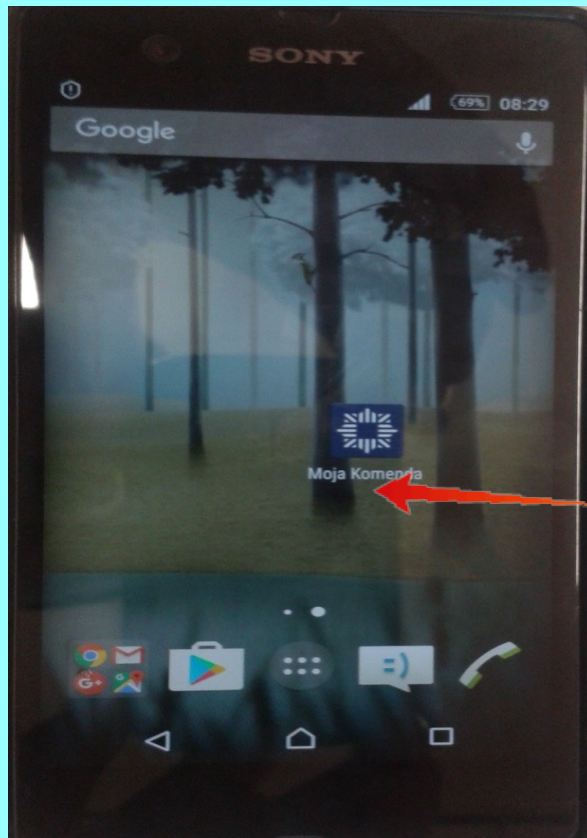

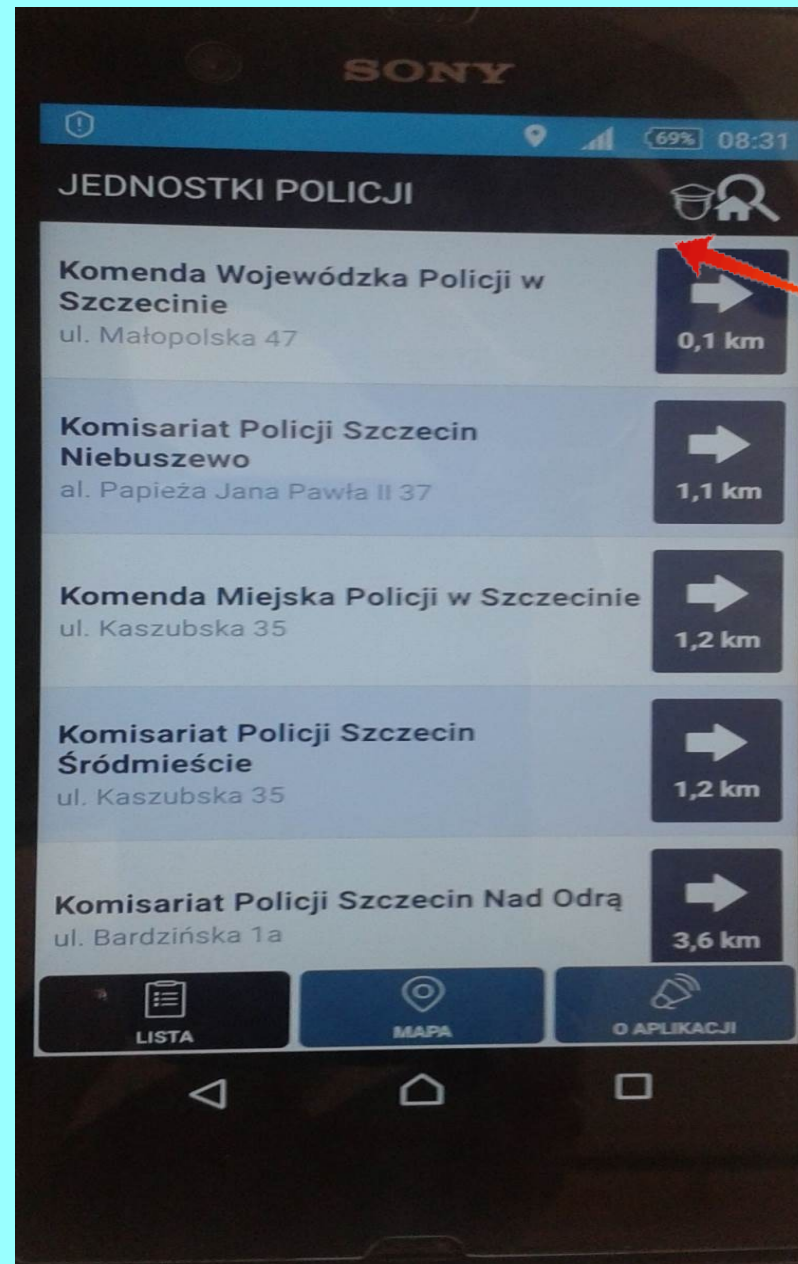

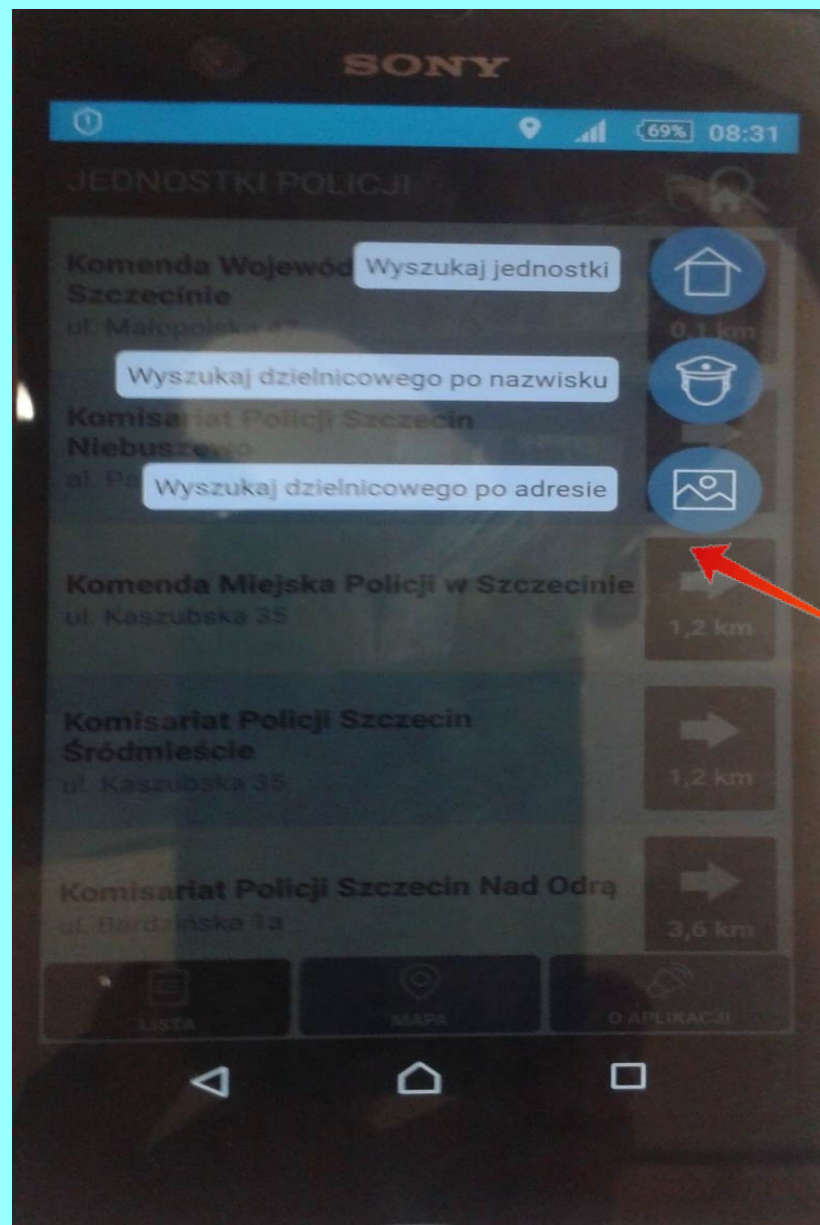

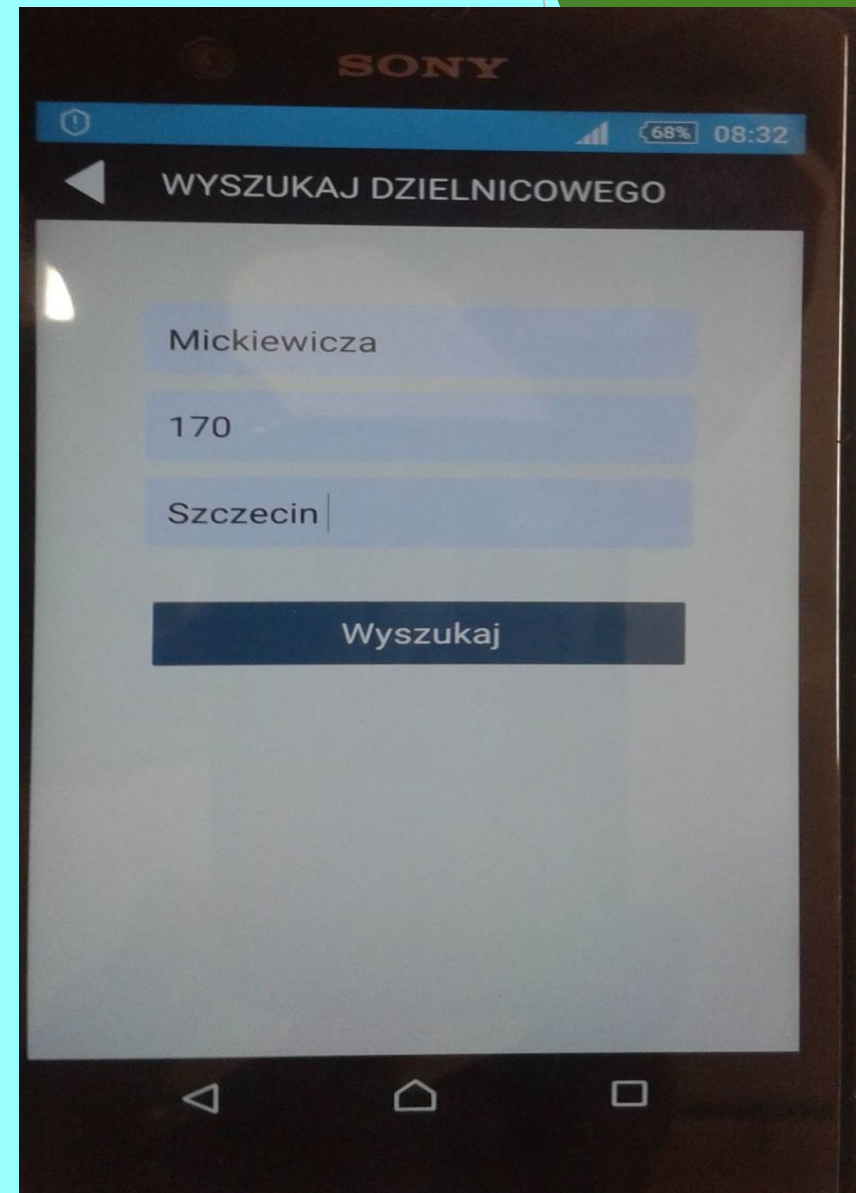
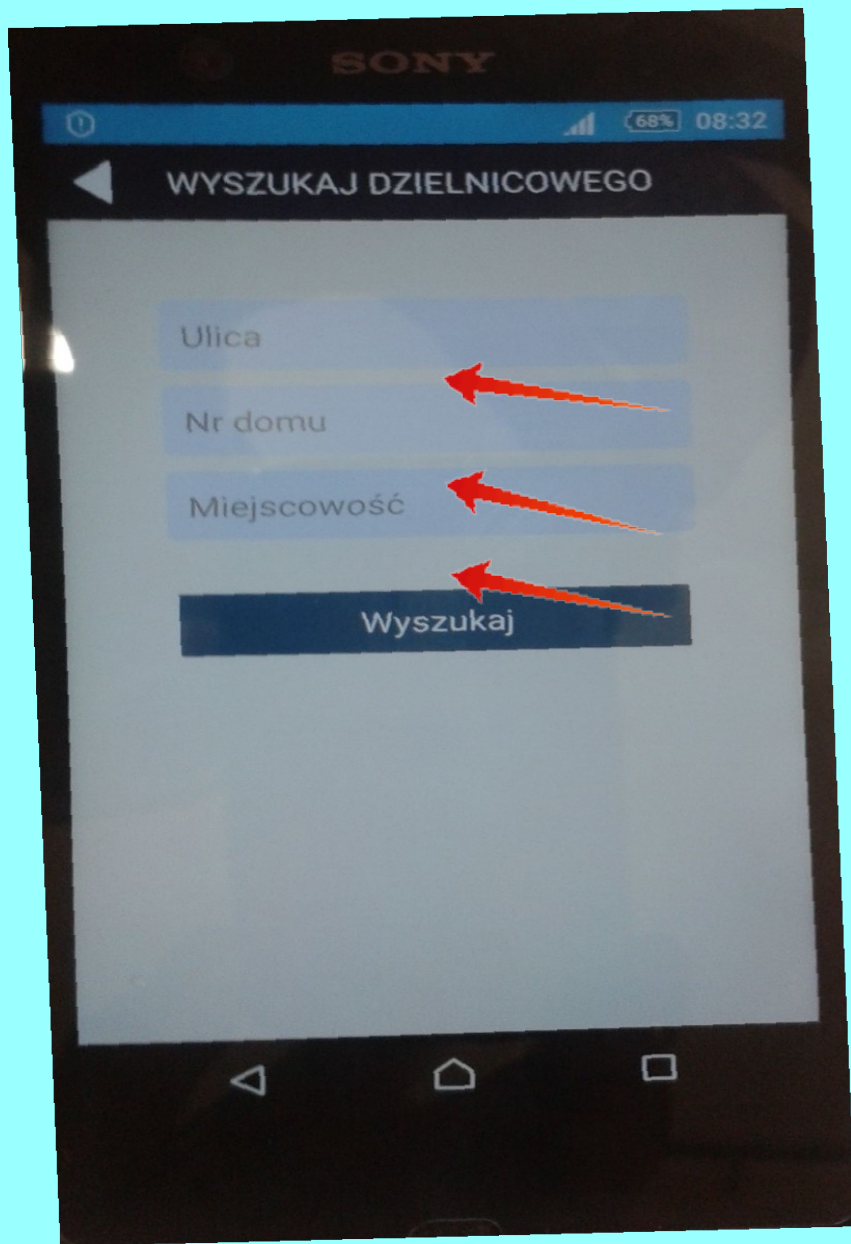

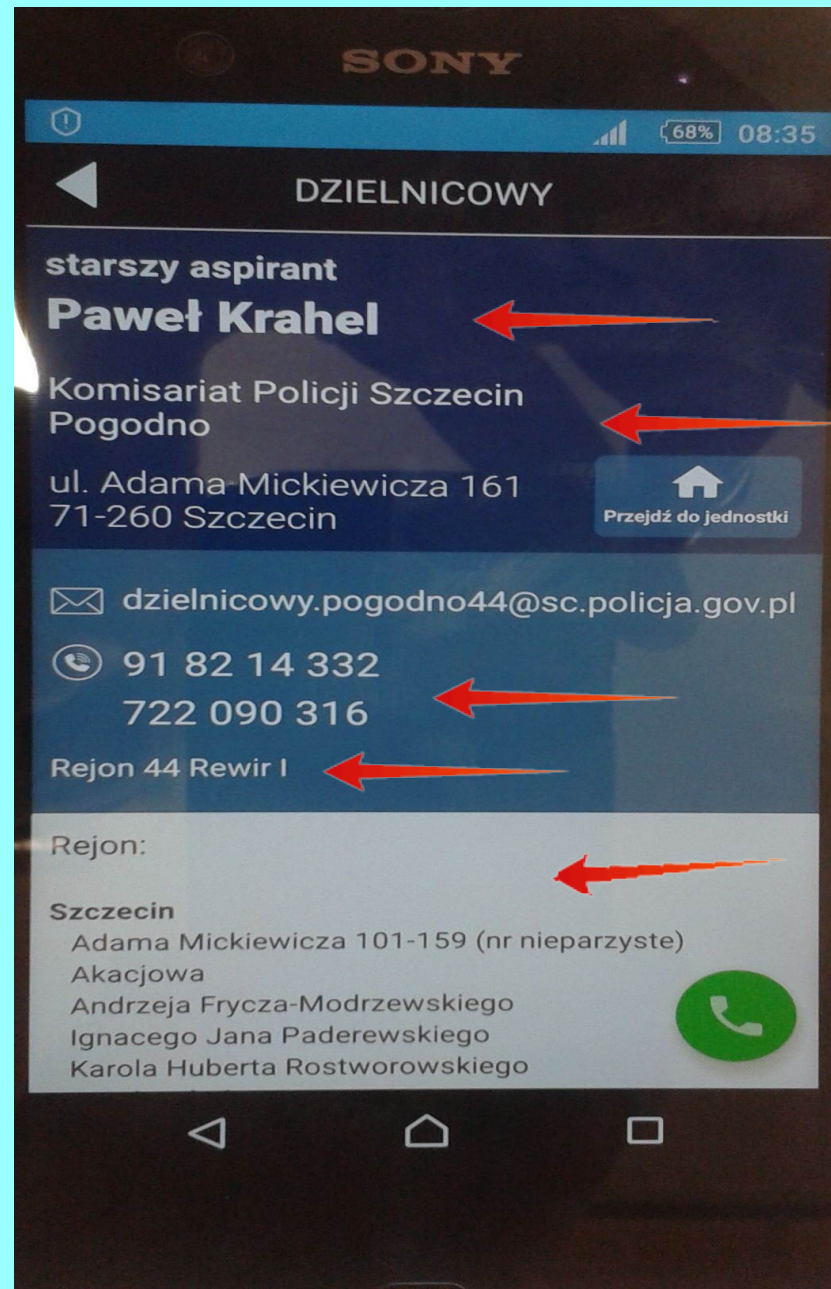

PORTAL „TWÓJ DZIELNICOWY” - projekt

Wybierz województwo



Wybierz województwo

- ▶ dolnośląskie
- ▶ kujawsko-pomorskie
- ▶ lubelskie
- ▶ lubuskie
- ▶ łódzkie
- ▶ małopolskie
- ▶ mazowieckie
- ▶ opolskie
- ▶ podkarpackie
- ▶ podlaskie
- ▶ pomorskie
- ▶ śląskie
- ▶ świętokrzyskie
- ▶ warmińsko-mazurskie
- ▶ wielkopolskie
- ▶ zachodniopomorskie
- ▶ KSP

☰ Mapa serwisu

👤 Redakcja serwisu

Strona używa plików cookies, aby ułatwić Tobie korzystanie z serwisu oraz do celów statystycznych. Jeśli nie blokujesz tych plików, to zgadzasz się na ich użycie oraz zapisanie w pamięci urządzenia. Pamiętaj, że możesz samodzielnie zarządzać cookies, zmieniając ustawienia przeglądarki. Brak zmiany ustawienia przeglądarki oznacza wyrażenie zgody.

Rozumiem, zamknij



do góry

PORTAL „TWÓJ DZIELNICOWY”



KOMENDA POWIATOWA POLICJI W GRYFINIE

AKTUALNOŚCI | KPP W GRYFINIE | **TWÓJ DZIELNICOWY** | KONTAKT | OFICER PRASOWY | POSTERUNKI POLICJI

WARTO WIEDZIEĆ

- Dzielnicy KPP Gryfino
- Dzielnicy KP Chojna
- Dzielnicy PP Widuchiowa-Banie
- Dzielnicy PP Cedynia
- Dzielnicy PP Mieszkowice-Moryń

Wypadek na K...
Dzisiaj około godz. 11.40 na...
drogowego. ▶

INNE WYDARZENIA:



P Mieszkow x

gryfino.policja.gov.pl/zgr/twoj-dzielnicy/dzielnicy-pp-mieszkow/5531,Dzielnicy-PP-Mieszkowice-Moryn.html

Dzielnicy Rejonu 24

asp. szt. Zbigniew Kamiński tel. 091 466 347

tel. służbowy 511 861 052 / aktywny w czasie obchodu/

e-mail: dzielnicy.mieszkowice.moryn3@sc.policja.gov.pl

rejon I miasto Moryń- ulice: Akacyjowa, Brzozowa, Chopina, Dojazdowa, Dworcowa, Jaśminowa, Jesionowa, Jeziorna, Kościuszki, Leśna, Lipowa, Odrzańska, Ogrodowa, Owocowa, Parkowa, Plac Wolności, Piaskowa, Polna, Pszczelarska, Rybacka, Rynkowa, Sadowa, Szeroka, Szkolna, Świerkowa, Wąska, Wierzbowa, Wiśniowa, Wodna, Żeglarska, Żeromskiego,

Dzielnicy Rejonu 25

asp. Sławomir Patejuk tel. 91 466 347

tel. służbowy 571323795 /aktywny w czasie obchodu/

e-mail: dzielnicy.mieszkowice.moryn4@sc.policja.gov.pl

rejon II gmina Moryń-miejscowości:

Witnica, Gądno, Wisław, Stare i Nowe Objezierze, Przyjezierze, Macierz, Mirowo, Skotnica, Kłęcz, Witniczka, Niwka, Bielin, Młynary,

Posterunki Policji : Cedynia i Mieszkowice – Moryń podlegają bezpośrednio pod Komisariat Policji w Chojnie.

KONSULTACJE SPOŁECZNE

Krajowa Mapa Zagrożeń Bezpieczeństwa

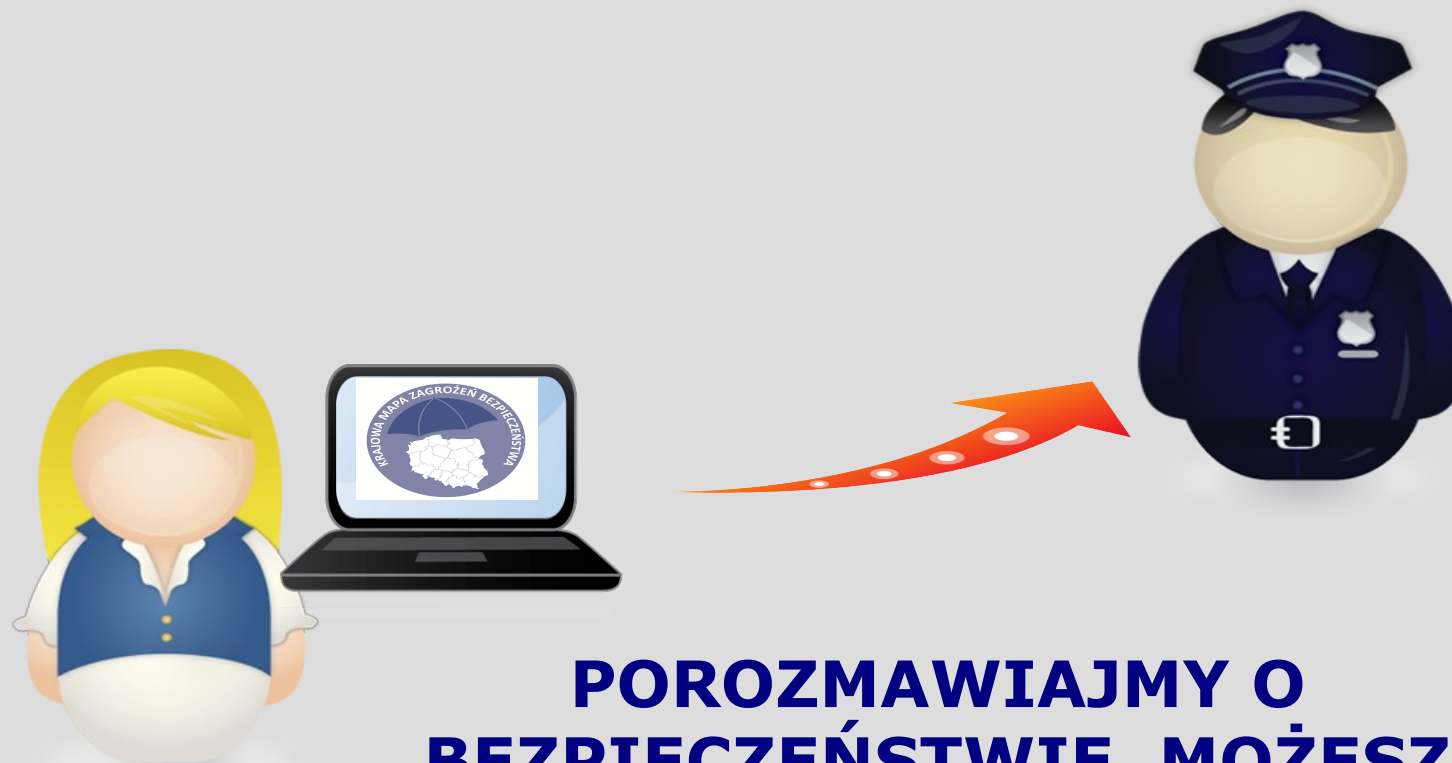

**POROZMAWIAJMY O
BEZPIECZEŃSTWIE, MOŻESZ
MIEĆ NA NIE WPŁYW**

PYTANIA-DYSKUSJA- WNIOSKI